

BARON-RENOUARD

VITRAIL

*"L'art, réflexe de survie apparaît, comme la
meilleure communication entre les hommes"*

Baron Renouard

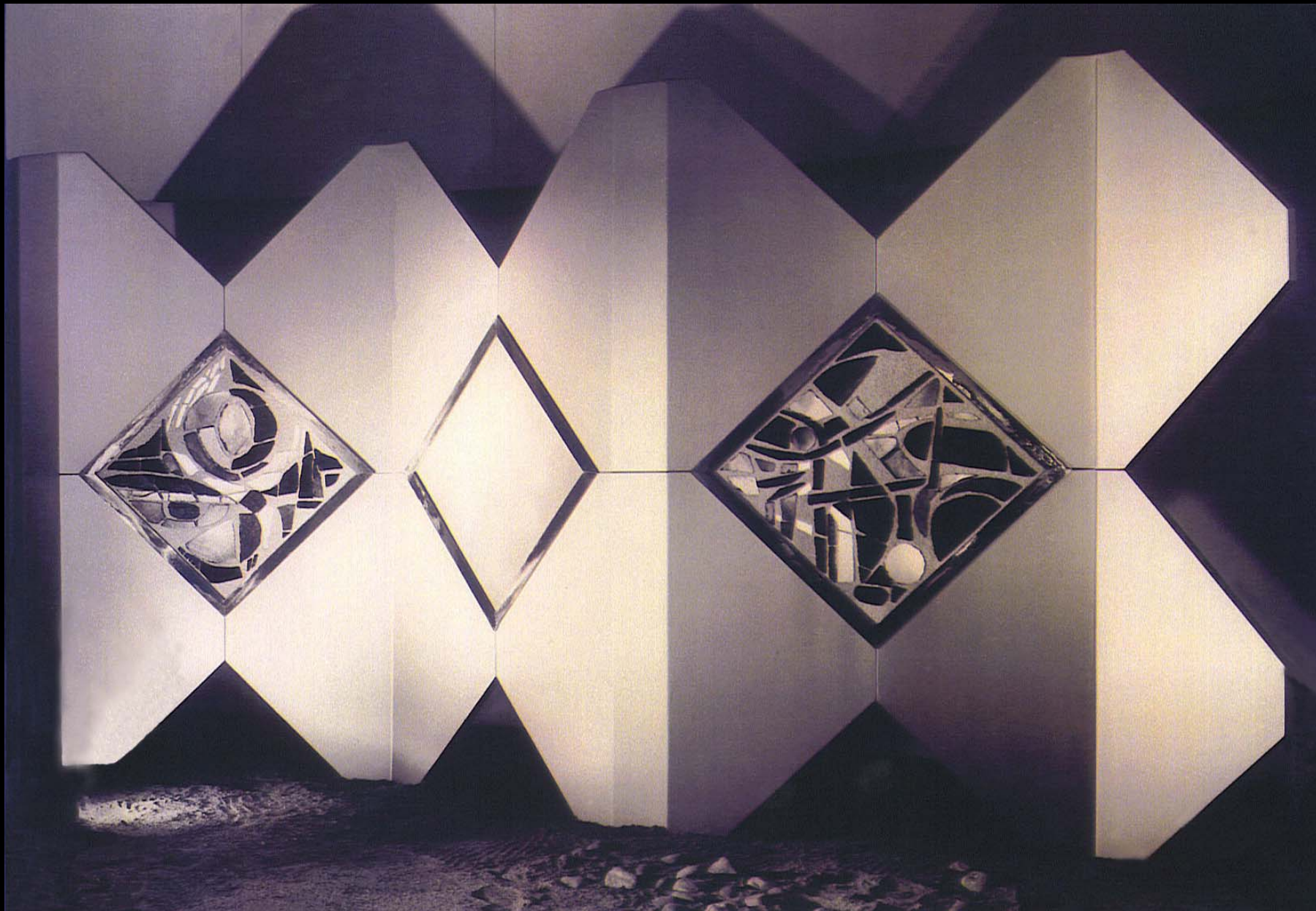

« LE MUR VIVANT » Vitraux et architecture en aluminium



1966 PORTE MONUMENTALE DE L'HOPITAL DE NANCY EN BETON ET DALLES DE VERRE



1966 HOPITAL DE NANCY DETAIL



1967 NANCY CHAPELLE DE LA CLINIQUE DETAIL

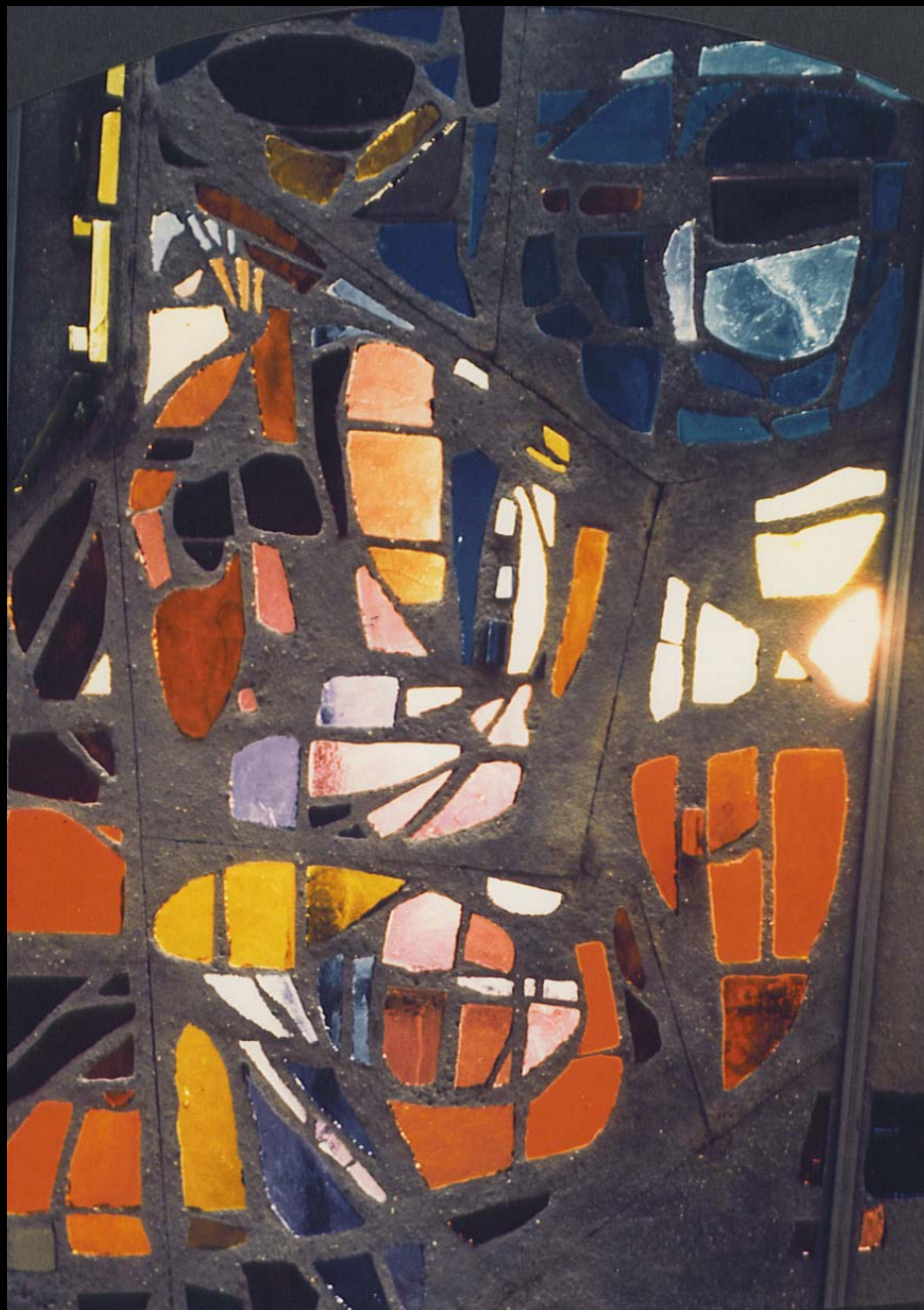

1967 NANCY CHAPPELLE DE LA CLINIQUE DETAIL



1970 EGLISE DE PONTIERRY 50m2 de VITRAUX



1970 EGLISE DE PONTIERRY 50m2 de VITRAUX DETAIL



1983 BASILIQUE DE BRIOUDE



1983 BASILIQUE DE BRIOUDE



1987 EGLISE DE BELLENAVES

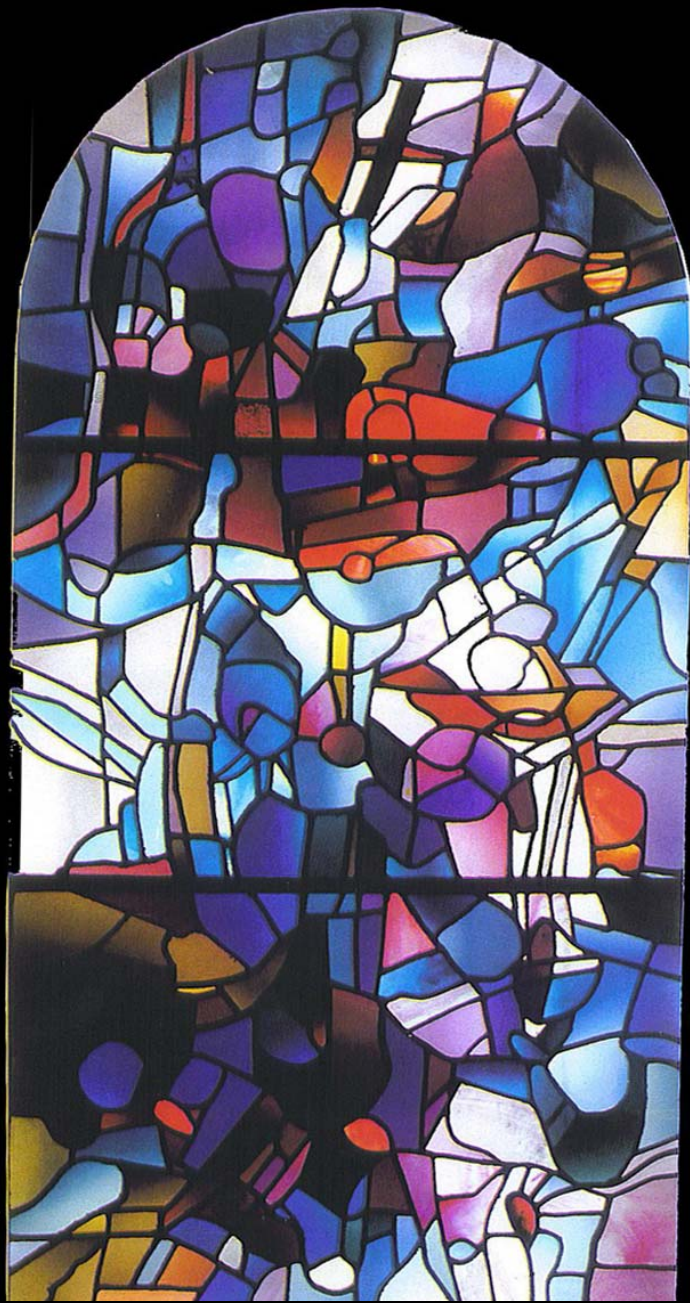

1987 EGLISE DE BELLENAVES



1990-1991 EGLISE D'HOCQUINCOURT



1990-1991 EGLISE D'HOCQUINCOURT



1991-1992 10, rue de la Paix MELLERIO